BİR UÇAK KAÇIRILDI

TANGUY VE LAVERDURE KISA BİR SÜRE SONRA İNDİĞİ YERİ BULMUŞLAR DC-8 'DE HER ŞEYİN YOLUNDA GİTTİĞİNİ GÖRÜNCE TEKRAR GERİ DÖNÜYORLARDI...
Bizi izleyen korsanlardan korkmamıza artık gerek yok. Sarrakat'ı terkettik.
Tanguy ve Laverdure'un ellerinde işe yarar tek uçak var zaten...
O ANDA UÇAKTA
İki uçak da uzaklaşmış olmalı. Harekete geçiyoruz.
Birazdan döneceğim. Kaptan Maillard'a söyleyeceklerim var.
Kimse kıpırdamasın!.. Telsizi kullanmaya kalkanı öldürürüm...
Ba...Bayan Lindstrom! Siz..siz delirdiniz mi?
Çok açık... Kumandayı ben alıyorum ve size de bana uymanızı öneriyorum!..
İki kelimeyle... Kuryatt asilerinin gizli ajanıyım.. Evet işte o ajan benim!..
Şimdi, derhal geri dönün!.. Sarrakat yeniden sizden alacağız. Aksi halde hepinizi öldürürüm.
Uçağı kim kullanacak o zaman?
Ben! Benim pilot bröyem var. Arkadan yardım beklemeyin. Yolcularla ilgilenecek bir arkadaşım var.
GERÇEKTEN AYNI ANDA...
Fakat! Neler oluyor?
Tek kelime edeni vururum!

Kolunuzdaki sargıya ne oldu? Silahı oraya saklamış!
Size yemin ederim ki kıpırdayanı vururum!
Haydut!
Delirdiniz mi! Uçtuğumuz yükseklikte uçağa saplanacak tek kurşun düşmemize yeter de artar bile.
Öyleyse tamam, şimdi sakin sakin oturun!
BU ARADA KABİNDE...
Son defa emrediyorum Sarrakat burnuna doğru döndürün uçağı.
Reddediyorum! Ateş edemezsiniz!
Arkadaşımın silahı altında olan yüz tutsağı unutmayın. Uymadığınız anda hepsini teker teker vuracaktır.
Ne!.. Siz delisiniz!.. Bu canavarlık olur!
Çok ta etkili. Göreceksiniz!
Tamam kazandınız! Bu riske giremem. Dönüyoruz!
Hangi Sarakkat burnuna
240 ıncı sanırım! Haritada gördüğünüz. Siyah liman, gideceğimiz yer. Kırmızı ile belirtilmiştir. Beni aldatmaya kalkmayın!
Ama orada kurak bir çölden başka inilecek yer yok!..
Evet, orası bizim üssümüzdür. Gölün toprağı sertleşmiştir. Bir uçak pisti kadar düz ve serttir. İnebilirsiniz!..
Sizin gibi genç ve güzel bir kızın burada ne işi var?
Ben hiç yorulmam babalık! Sen önüne dön ve işine bak, Beni de düşünme!
Fakat sonuçtan ne bekliyorsunuz? Mültecilerin bunda ne günahı var?
Bizim için sen ve arkadaşların yeterlisiniz.

Mirajlar mı? Kazancın bu mu? Tanguy ve Laverdure size Mirajları asla teslim etmezler.
Şef ne isterse, o olur.
Bence Fransız hükümeti 100 tutsağa 2 Miraj kurban verecektir.
İyi iş!.. Siz şeytanın ta kendisisiniz.
Tekrar sarrakat'a dönüyoruz. On dakika sonra istenilen yere inebiliriz.
İnişe hazır olun. Telsizi 201-3 Frekansına ayarlayın. Bırakın ben görüşeyim.
Haydi! "Jumbo" de! Tek kelime fazla konuşursan vururum. Anlaşıldı mı?
Anlaşıldı!
BİRAZ SONRA ASİLERİN OLDUĞU YERDE...
"Jumbo!" Bu yaklaşan DC-8 den olacak.
Başardılar! Bu kız on erkeğe bedel.
Herkes alandaki yerine!
Kurutulmuş göl, şu sıradağların ardında. Alçaktan bir dönüş yapın ve binaya paralel durun.
TAM O ANDA DC-8 ASİLERİN HAVA ALANI ÜZERİNDEYDİ...
Hey!.. Tanguy ve Laverdure iyi çalıştılar! Bir uçak daha!
Etrafını çevirin!
BİRKAÇ SANİYE SONRA...
Neredeyiz? Çölün ortasına indik galiba?
Çok güzel indiniz kaptan! Şimdi motorlarınızı durdurun ve jiplerdeki askerlerin silahlarının size dönük olduğunu unutmayın.
Aman tanrım! Silahlı adamlar!

Kaptan! Motorlar durunca, uçağı ilk siz ve adamlarınız terkedecekler.
Uçakta 2 ağır yaralımız, hasta çocuklar ve baygın bir de kadın var. Taşınmalarından siz sorumlusunuz.
Oturun! Kimse yerinden kalkmasın. Uçaktan önce yaralılar ve hastalar inerler. Endişe edecek birşey yok.
İtiraz ediyorum! Savaşta bile tarafsız esirlere böyle davranılmaz.
HA! HA! HA!
Sakin ol kaptan!
Eğer Kuryatt'lı arkadaşlarınız anlayışlı olurlarsa, sağ, salim geri döneceksiniz.
Size söylemem gereken iki kelime var.
Siz ha!
Sizi Kuryatt'da bir melek sanmıştım. Nasıl oluyor da böyle iki yüzlü olabiliyorsunuz?
Hiç yorma kendini, zavallı su kabağı!!
Dinle!.. Çocukluk ve genç kızlık yıllarım yoksulluk içinde geçti. İçim kin ve nefretle dolup taştı.

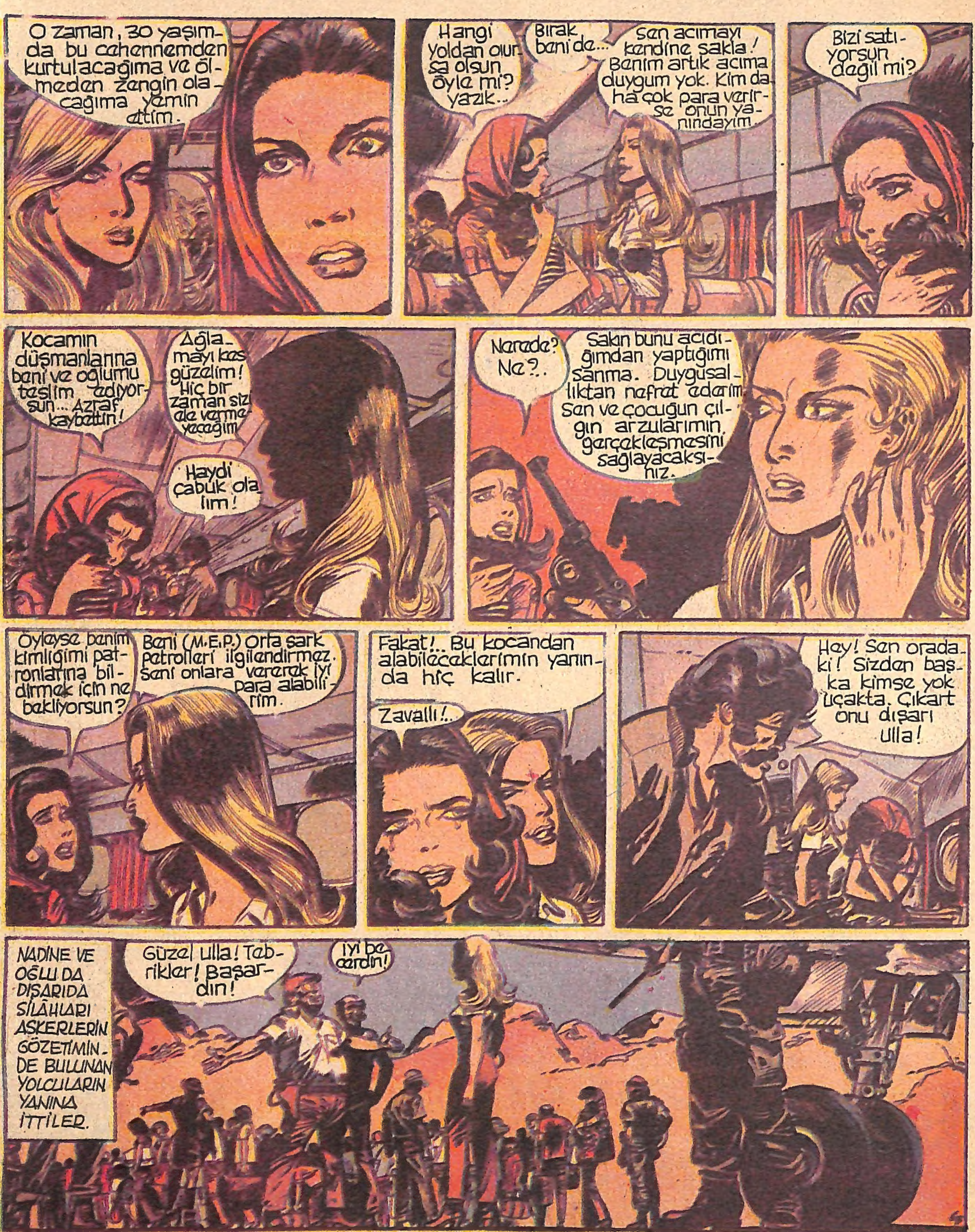

O zaman, 30 yaşımda bu cehennemden kurtulacağıma ve ölmeden zengin olacağıma yemin ettim.
Hangi yoldan olursa olsun öyle mi? yazık..
Bırak beni de...
Sen acımayı kendine sakla! Benim artık acıma duygum yok. Kim daha çok para verirse onun yanındayım.
Bizi satıyorsun değil mi?
Kocamın düşmanlarına beni ve oğlumu teslim ediyorsun... Azraf kaybettin!
Ağlamayı kes güzelim! Hiç bir zaman sizi ele vermeyeceğim!
Haydi çabuk olalım!
Nerede? Ne?..
Sakın bunu acıdığımdan yaptığımı sanma. Duygusallıktan nefret ederim. Sen ve çocuğun çılgın arzularımın gerçekleşmesini sağlayacaksınız.
Öyleyse benim kimliğimi patronlarına bildirmek için ne bekliyorsun?
Beni (M.E.P.) Orta şark petrolleri ilgilendirmez. Seni onlara vererek iyi para alabilirim.
Fakat!.. Bu kocandan alabileceklerimin yanında hiç kalır.
Zavallı!..
Hey! Sen oradaki! Sizden başka kimse yok uçakta. Çıkart onu dışarı Ulla!
NADİNE VE OĞLU DA DIŞARIDA SİLÂHLARI ASKERLERİN GÖZETİMİNDE BULUNAN YOLCULARIN YANINA İTTİLER.
Güzel Ulla! Tebrikler! Başardın!
İyi becerdin!

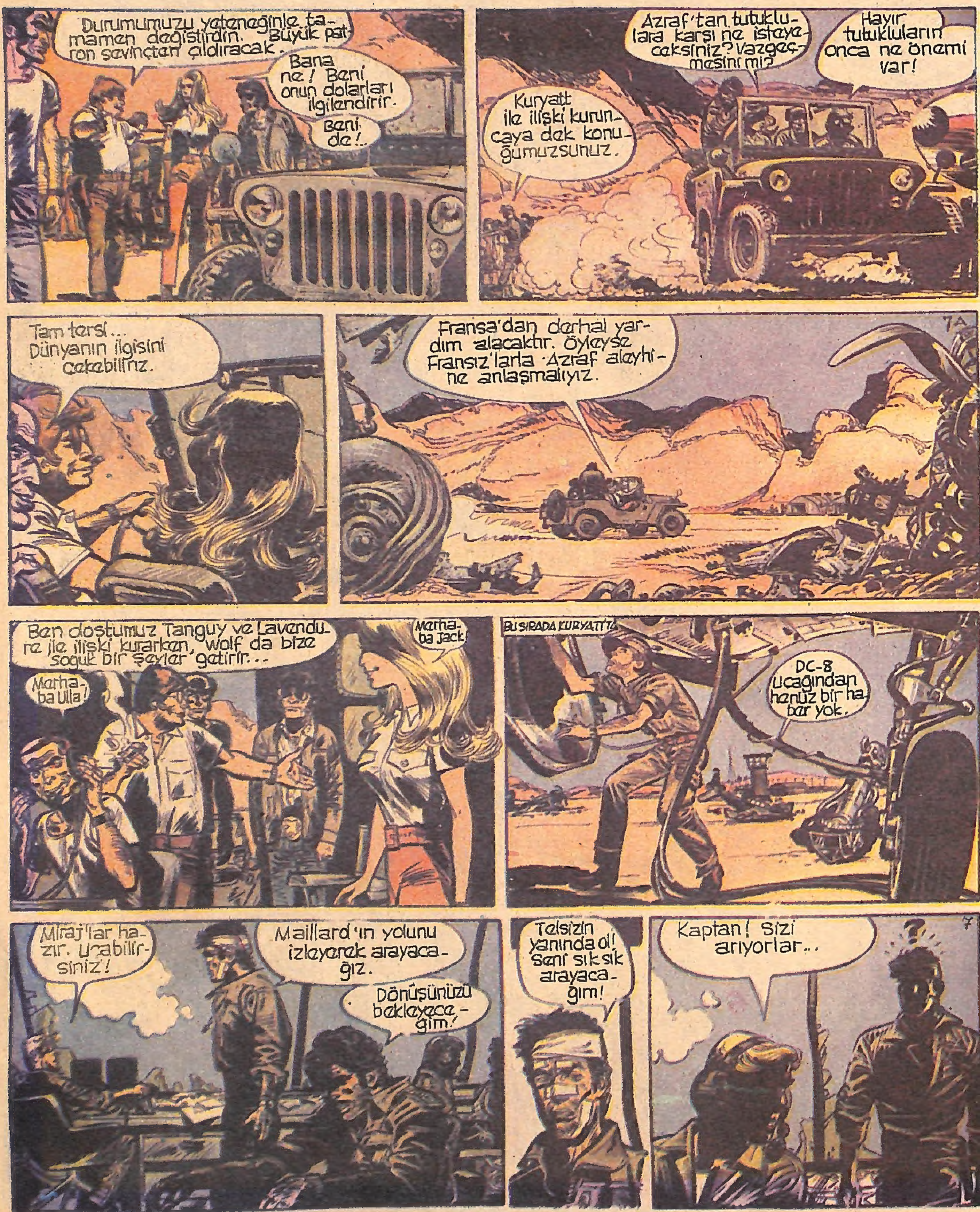

Durumumuzu yeteneğinle tamamen değiştirdin. Büyük patron sevinçten çıldıracak.
Bana ne! Beni onun dolarları ilgilendirir.
Beni de!..
Azraf'tan tutuklulara karşı ne isteyeceksiniz? Vazgeçmesini mi?
Hayır tutukluların onca ne önemi var!
Kuryatt ile ilişki kuruncaya dek konuğumuzsunuz.
Tam tersi... Dünyanın ilgisini çekebiliriz.
Fransa'dan derhal yardım alacaktır. Öyleyse Fransız'larla Azraf aleyhine anlaşmalıyız.
7A
Ben dostumuz Tanguy ve Lavendure ile ilişki kurarken, Wolf da bize soğuk bir şeyler getirir...
Merhaba Jack!
Merhaba Ulla!
BU SIRADA KURYATT'TA
DC-8 uçağından henüz bir haber yok.
Miraj'lar hazır. Uçabilirsiniz!
Maillard'ın yolunu izleyerek arayacağız.
Dönüşünüzü bekleyeceğim!
Telsizin yanında ol! Seni sık sık arayacağım!
Kaptan! Sizi arıyorlar...
7

Tanguy! Selam arkadaşım!... Sarrakat hava kuvvetleri âsilerinden arkadaşın Albay Abott görüşüyor.
!?
Sizlere iyi haberlerim var. DC-8 uçağını boşuna aramayın. Uçak bir saattir elimizde. Ekip ve yolcular iyidir. Ha! Ha! Ha! Güzel değil mi?
Havada yolunu değiştirdik, Zorla üssümüze iniş yaptırdık.
Nereye... Ne!?
110 tutsak ve bir DC-8. Bize ve onlara kötü bir şey olmasını istemiyorsanız...
Sen... Sen.. Basit Yaratık!..
Sana bunun tersini kanıtlamak için, tutsaklardan birini göndereceğim. Arkadaşın Ulla'yı. O sana koşullarımızı getirecek.
Ne!?..
Beni nasıl gönderebilirsiniz?
Korkma, canım! Senin uçağı kaçırdığını Kuryatt'ta nasıl olsa bilen yok! Senden kim şüphelenebilir?
Olmasa bile neden gideyim!..
Orada bulunmanızla, onların başarısızlığını yakından izleyebileceğiz.
Telsiz yayını kesildi - Bu yaratık, hiç bir alçaklıktan çekinmiyor.
Sevgili Nadine!.. Oğlum!..
Kuşkulanma ve Ulla'ya güven. Ondan başka gerçek kimliklerini bilen yok...
Öbür yolcular arasında belli olmayacaklardır.
Sen hemen Paris genel kurmayına ve ilgili yerlere uçağın kaçırıldığını duyur.

NASIL BAŞARABİLDİLER?!
MERAKTAN DELİ OLACAĞIM... BİR ŞEY YAPAMAZ MIYIZ?!
HİÇ BİR ŞEY! TUTSAKLARIN YAŞAMI TEHLİKEYE GİREBİLİR.
DÜŞÜNCESİ BİLE KORKUTUYOR BENİ!.. TÜM OLASILIKLARI DÜŞÜNMELİYİZ. MAKİNİSTLERLE KURYATT'A ULLA'NIN UÇAĞINA BAKMAYA GİDELİM. BELKİ ONARABİLİRİZ.
ZAFERİMİZDEN BAŞKA ŞEY DÜŞÜNMEK İSTEMİYORUM. ŞİMDİDEN ONLARA ACIMAYA BAŞLADIM BİLE!..
DC-8 UÇAĞININ YOLUNU TELSİZLE Mİ DEĞİŞTİRMİŞLER?!
EVET ÖYLE! EMİR ALDILAR, BUNDAN BÖYLE, DÜŞÜNMEK GEREKSİZ!.
ABOTT'UN İSTEDİĞİNİ YAPABİLECEĞİNE EMİNİM.
VE DE ZAFER ONUN. TUTSAKLARA DAHA AZ ZARARLI OLABİLMEK İÇİN, ONLARA KARŞI BÜTÜN DÜŞÜNCELERDEN VAZGEÇİLMELİ.
KUZENİM MEHRİ ADAMLARINI DİEBEL HOFFA'DA TOPARLIYOR.
EMİRİMİZ ÇOK YAŞA!..
DİEBEL HOFFA'DA MI? BU KURUTULMUŞ GÖL, DOĞU PETROLLERİNİ PARALI ASKERLERİNİN BULUNDUKLARI YERDEĞİL Mİ? DC-8' UÇAĞININ OLDUĞU ALAN YANİ!..
ÖYLE!
SARAY BAHÇESİNDEN ÇOK ZARAR GÖRMÜŞ. ŞANSIMIZ VAR, ULLA'NIN UÇAĞI DA FAZLA ZARAR GÖRMEMİŞ SAYILIR.
GÖRECEĞİZ...
BİRAZ SONRA...
DURUM NEDİR GIRAUD?
ŞİMDİLİK YANMAMIŞ...
BİR SAAT SONRA...
İLK BAKIŞTA BİR ÇARPMA GÖZÜKMÜYOR. KUYRUK SÖKÜLEBİLİRSE TAMİR EDİLİR. YARIN DA UÇABİLİRSİNİZ.
ÖYLEYSE HAYDİ...
KAPTAN ASKERLERDEN BİR MESAJ VAR.

ULLA LİNDSTROM YARIN AKŞAM BURADA OLACAK-MIŞ...
ULLA!
MEHRİ! KARŞILAMA İÇİN ELİNDEN GELENİ YAP. ONU DERHAL KURYATT HAVA-LİMANINA GETİRİRSİN. TELSİZİN YANINDA OLACAĞIM.
O ANDA ASİLERİN ÜSSÜNDE...
ULLA PİRİM ALACAKSIN!..
KOŞULLARIMIZI KABUL EDERLERSE, AZRAF VE FRANSIZLARIN DURUMUNU MERAK EDİYORUM.
O HALDE BEN DE KURYATT'A GİDECEĞİM.
BU DURUM BANA DA KENDİ HESABIMA ÇALIŞMAMA YARDIM EDECEKTİR. NADİNE'Nİ GİZLİ TUTMAK BANA BİR YIĞIN PARA GETİRECEK.
GÜZEL SELAM!
KENDİNİ DÜŞÜNÜYOR ALÇAK!
?
KAYBEDECEK BİR ŞEY YOK: AZRAF DURUMU ANLARSA BİLE TUTSAKLARIN YAŞAMI BENİM ELİMDE...
HMM! OLDUKÇA NEŞELİSİN!
ABOTT ANLAMADAN PARAYI ALABİLSEM...
HEY! SENİ UYARIYORUM!
DUYDUN MU? SENİ UYARIYORUM! SONUNDA GELDİK İŞTE!
BU ŞEKİLDE DAVRANMASINI ÖNLEYECEK TEDBİRLERİ ALMAM YERİNDE OLACAK!
NE İSTİYORSUN?!
HAFTALARDIR SENİ İZLİYORUM. BEN DE AYNI RİSKE GİRİYORUM. TEBRİKLER!.. PİRİMLER NE DEMEK OLUYOR?!
BENDEN BİR ŞEYLER İSTİYOR!
ARADA SIRADA BANA İYİ DAVRAN.
N... NE? BIRAK BENİ!..
BİR DAHA YAPMA. ANLAŞILDI MI?
BUNU ÖDEYECEKSİN! HA! HA! YALNIZ SEN KAVALYE OLAMAYACAKSIN!
APTAL!.. DURUMUMUZ BİZİ SIKICA BİRBİRİMİZE BAĞLADI. SANA PARA KAZANMAN İÇİN BİR FIRSAT TANIYACAĞIM
HAREKET ETMEDEN ÖNCE SANA KAPALI BİR ZARF VERECEĞİM. ZOR DURUMDA OLURSAM BUNU ABOTT'A VERİRSİN. YOKSA, TEK KELİME YOK!
NASIL VERECEĞİM?
ARAMIZDA BİR SİNYAL OLACAK! DURUM TERS GİDERSE ZARFI VERECEKSİN. DURUM DÜZGÜN OLURSA DÖNDÜĞÜMDE ZARFI BANA GERİ VERECEKSİN. HER İKİ DURUMDA DA İKİ BİN DOLAR ALACAKSIN!..

BU SIRADA KURYATT HAVA LİMANINDA..
BİR SÜRÜ AKSİLİKLERE RAĞMEN, TELSİZCİMİZ PARİS'LE DİREKT BAĞLANTI SAĞLADI. KURMAY BAŞKANLIĞINA MESAJ İLETİLDİ.
NE BEKLİYORUZ? BİZE MİRAJ MI YOLLAYACAKLAR?
ABOTT ANLAŞMAYI TEK BAŞINA YAPMAK İSTEDİĞİNDEN PARİS'İ ŞAMDAKİ ELÇİLİĞİMİZ ARACILIĞI İLE ARADI.
BENİMLE DEĞİL Mİ?..
HAYIR! BU DAHA GÜVENLİ. EŞİN VE OĞLUNUN KİMLİKLERİ BİLİNMEDİĞİNE GÖRE, SAKİN OL! ULLA'NIN GELMESİNİ BEKLEYELİM!
BU ARADA ASİLERİN ÜSSÜNDE...
HEY! GİDİŞ HAZIRLIKLARI TAMAMLANDI. AZRAF'IN ADAMI GÜN AĞARINCA GHAZAL IRMAK GEÇİDİNDE OLACAK.
GÜZEL! BANA BİR SİGARA UZAT!
ABOTT'UN MEKTUBU. YARIN 3 TE TELSİZLE ARAYACAĞIM. ORADA OL! ALBAYIM KAZANDINIZ DERSEM ZARFI SAKLA. TEK KELİME FAZLA KONUŞMANI İSTEMEM. AKSİ OLURSA ZARFI ONA VER.
BANA GÜVENEBİLİRSİN! HAY AKSİ ŞEYTAN! BU ZARFIN İÇİNDEKİNİN DEĞERİ 2000 DOLAR. ACABA İÇİNDE NE VAR?
BU BENİM SIRRIM! BİR ŞEYİ İYİ ANIMSAMANI İSTİYORUM. ZARFI AÇARSAN İSTEDİĞİN PARAYI ALAMAZSIN.
SANA SÖZ VERİYORUM AÇMAYACAĞIM!
BU ARADA...
KORSANLAR MAILLARD YERİNE NEDEN ACABA ULLA'YI GÖNDERİYORLAR?
SANIRIM TARAFSIZ BİR ÜLKEDEN OLDUĞU İÇİNDİR.
MICHEL... UZUN ZAMANDIR BİR DÜŞÜNCE İÇİMİ KEMİRİYOR.
YA ULLA AZRAF'IN DÜŞMANLARIYLA ANLAŞMIŞSA!..
DELİRDİN Mİ? BUNU DA NEREDEN ÇIKARIYORSUN?
İYİ DÜŞÜN! EĞER DC-8'İN YÖNÜ KORSANLARCA DEĞİŞTİRİLMİŞ İSE, MAILLARD TELSİZLE SİNYAL VEREBİLECEK VAKİT BULURDU! BENCE UÇAK YOLCULARDAN BİRİ TARAFINDAN ORAYA İNDİRİLDİ...
FAKAT BU NEDEN ULLA OLSUN?
ÇÜNKÜ, GİZLENDİĞİMİZDEN BERİ OLAN OLAYLARI DÜŞÜNDÜM DE...

ÇABUK SIĞINAKLARA!
ÖNCE KURYATT'IN PİSTLERİNE VE SONRA DA SARAYA YAPILAN SALDIRILAR.
CASUSUN, FİKİRLERİMİZİ İYİ BİLEN VE AZRAF'A YAKIN BİRİSİNİN OLMASI GEREK!
ULLA'NIN DO-12 UÇAĞIYLA BAĞDAT'A PARA BOZDURMAYA GİDECEĞİZ. DİYEREK ULLA'YI KANDIRMIŞ VE ASİLERİN KAMPINA GİTMİŞTİK HATIRLIYOR MUSUN? BİZİM ASİLERİN KAMPINA GİDECEĞİMİZİ KİM HABER VERMİŞTİ ONLARA?..
...HABER ALMASALARDI ONLARI ÇOKTAN YAKALAYABİLECEKTİK. YA MİRAJ'LARIN ÜZERİNE SÜRMEK İSTEDİĞİ KAMYONU HATIRLIYOR MUSUN? ANİDEN PİSTTE PATLAMIŞTI.
ULLA NASIL DA KOŞARAK ALANI TERKETMİŞTİ!.. ASİLERİN HEPSİNİ NEDEN YAKALAYABİLME ŞANSIMIZI KAYBETMİŞTİK. UÇUŞUMUZU ONLARA HABER VEREN BİRİ VARDI. BUNUN TEK AÇIKLAMASI OLABİLİR! O'DA ULLA!..
SUİKASTINDE BAŞARILI DA OLABİLİRDİ, AMA BİZ ALANI ERKEN TERKETTİĞİMİZ İÇİN KURTULDUK.
DOĞRU!
YA! O ÖLDÜĞÜNÜ SANDIĞIMIZ ADAM? ULLA'YI YANINDA BIRAKMIŞTIK. ONU İYİLEŞTİREN DE ULLA OLMALI!
EVET! ONA BAŞKASI BAKAMAZDI. AH! ULLA!.. ULLA!..
ASLINDA TAM BİR BUNAMIŞ.
CASUS?! ULLA?! BU OLABİLİR Mİ?!.

MASKESİNİ DÜŞÜRMELİYİZ.
BU YALNIZCA BİR TAHMİN. BİR DELİL BİLE YOK ELİMİZDE...
AZRAF'I İNANDIRMALIYIZ. GİZLİCE ULLA'NIN DO-21 UÇAĞINI DA KULLANABİLİRİZ.
ULLA BUNU ANLARSA, AZRAF'IN EŞİ İLE OĞLUNUN YAŞAMLARI TEHLİKEYE GİRER.
EN İYİSİ, GİZLİ HAREKET ETMEK.
BİR KAÇ SAAT SONRA...
ANZAL GEÇİDİNE GELDİK!
SENİ, YARIN BURADA BEKLİYECEĞİM.
VE BİR KAÇ SAAT SONRA.
EMİRİMİZ SİZİ KONTROL KULESİNDE BEKLİYOR, BAYAN ULLA!
ULLA SONUNDA GELEBİLDİN!
SELAM ULLA!
UU! SELAM ULLA!
MİCHEL!.. ERNEST!.. SİZİ GÖRDÜĞÜME SEVİNDİM.
ÇABUK ANLAT! NADİNE, OĞLUM NASILLAR?
SAĞLIKLI VE İYİLER. DÜŞMAN ŞU ANA KADAR GERÇEK KİMLİKLERİNİ BİLMİYOR.
YALAN OLAMAZ. DOĞRUYU SÖYLÜYOR.
AKSİ HALDE ABBOTT BUNU AÇIKLARDI. SÖYLEMEDİĞİ AÇIKÇA BELLİ. ACABA SUÇSUZ OLABİLİR Mİ?
MİCHEL! ASİLERİN İSTEKLERİNİ SANA İLETMEM İSTENDİ.
BANA MI?
NEDEN BANA DEĞİL?

ABOTT, SİZE DİREK AVRUPALI TUTSAKLAR İÇİN BASKIDA BULUNMAYACAĞINI, AKSİNE, BUNU FRANSIZ HÜKÜMETİ İLE GÖRÜŞECEĞİNİ BİLDİRMEMİ İSTEDİ.
DAHA AÇIK KONUŞ!
DC-8 UÇAĞI, EKİP VE YOLCULARINA KARŞIT 2 MİRAJ UÇAĞINI TÜM YEDEK PARÇALARI, SİLAH VE MİRAJ UÇAĞININ EKİBİNİ İSTİYOR.
ŞURAYA BAK! ABOTT UÇAKLARIMIZI TEKRAR İSTİYOR!
YALNIZCA UÇAKLAR VE TABİİ 110 YOLCUNUN YAŞAMI?!
MİRAJ'LARIN BİZİ YENEBİLMEK VE KÖTÜ DURUMA DÜŞÜRMEK İÇİN İSTİYOR OLMALI.
KAPTAN, PARİS'TEN SİZİ ACELE OLARAK ARIYORLAR.
ABOTT FRANSIZ HÜKÜMETİYLE, ŞAM'DAKİ ELÇİLİĞİNİZ ARACILIĞI İLE İLİŞKİ KURMAYI BAŞARDI.
EVET? ANLAŞILDI GENERALİM! SONUÇTA FRANSA BU BASİT ŞANTAJA BOYUN EĞMEYECEKTİR!
YAZIK! KAPTAN BAŞKA SEÇİM HAKKINIZ YOK! PRENS'E ÖNCELİKLE 110 SUÇSUZ İNSANI KURTARMAMIZ GEREKTİĞİNİ ANLATMAYA ÇALIŞIN. BUNUN EMİR VE SARAKATT İLE HİÇ BİR İLGİSİ YOK.
KABUL ETSİN YA DA ETMESİN! BU BİR EMİRDİR. HİÇ BİR ŞEKİLDE MİRAJ'LARI TESLİM ETMEYECEKSİNİZ. ANLAŞILDI MI?
ANLAŞILDI GENERALİM! SİZE ASKER SÖZÜ VERİYORUM.
O HALDE?
SORGUYA ÇEKMENE GEREK YOK, BIRAK!..
EŞİM VE OĞLUM O KÖPEKLERİN ELİNDE OLMASAYDI, DOSTLUĞUMUZA KARŞIN HER İKİ UÇAĞI DA VERMEK İSTEMEZDİM...
TAHMİN ET BAKALIM, BİZİM TEPKİMİZ NE OLUR?
BİLİYORUM! SİZİN EMRE UYMANIZA ENGEL OLAMAM. AMA NADİNE VE KÜÇÜK HÜSEYİN BENİM TAHMİNDAN DA KIYMETLİDİR!
YAZIK Kİ, TEHLİKEDELER!
ASİLER GERÇEK KİMLİKLERİNİ ÖĞRENİRLERSE!..
KONUŞAN OLURSA YANDIN!
NE?..
NADİNE... YAZIK! NADİNE DC-8 UÇAĞINDA YANINDA YOLCULUK EDEN BİRİNE SINIRI GEÇİNCE KORKUSUZCA GERÇEĞİ SÖYLEDİ.

BUNA ENGEL OLAMADIM. UÇAĞIN ÖBÜR UCUNDAKİ YARALILARLA İLGİLENİYORDUM. İŞTE! ŞİMDİ O ADAM GERÇEĞİ BİLİYOR. BU GİZLİLİKTEN DE FAYDALANACAĞINI HEMEN ANLAMIŞTIM.
PEKİ KİM BU ADAM?
ÇOK UTANIYORUM! BU ADAM ARKADAŞIM KARL OLSEN, YARALI GAZETECİ. SON ANDA UÇAĞA BİNMİŞTİ.
ABOTT'UN BENİ SİZE GÖNDERECEĞİNİ DUYUNCA BU SIRRA KARŞILIK SİZDEN İSTEKTE BULUNMAMI İSTEDİ!
NE KADAR?
İKİ MİLYON DOLAR!..
NE!?
HAYIR! OLAMAZ! BU BİR HAZİNE!
BU KÖPEK KENDİNİ NE SANIYOR? BU KADAR PARAYI TUTSAKLARIN TAKASINA KADAR NEREDEN BULACAĞIM?!
PARAYI NEREDEN NASIL ALACAK?
KÖTÜ ADAM, HERŞEYİ HAZIRLAMIŞ. BELİRLİ BİLGİLERİ BANA ANLATTI.
HAZİNENİZDE ELMAS VE KIYMETLİ TAŞLARIN BULUNDUĞUNU NADİNE SÖYLEMİŞ OLACAK Kİ, TAŞINMASI KOLAY OLDUĞUNDAN ONLARI İSTİYOR.
BUNU ONA TUTSAKLARIN VERİLDİĞİNDE VERECEĞİM.
EVET AMA, BUNUN NE GARANTİSİ VAR?! ELMASLARI ALIP TA NADİNE VE OĞLUMU VERMEZSE?!
BUNU DA DÜŞÜNDÜM VE ONA KENDİ PLÂNIMI KABUL ETTİRDİM.
DÜŞMAN KAMPINA YAKLAŞINCA ELMASLARI BEN SAKLAYACAĞIM. NADİNE VE HÜSEYİN UÇAĞA BİNDİKTEN SONRA ANCAK ONA TESLİM EDECEĞİM.
TAMAM, ÖYLEYSE NEDEN SAHTELERİNİ GERÇEKLERİ YERİNE VERMEYELİM?
OLMAZ, ÇÜNKÜ BEN OLSEN'E DÜRÜST DAVRANACAĞIMA YEMİN ETTİM.
HERŞEYİ İYİ DÜŞÜNMÜŞ!

ULLA! SANA BORCUMU NASIL ÖDEYECEĞİM BİLEMİYORUM. NASIL DA HERŞEYİ PLANLAMIŞSIN!
SEN BENİM DOSTUM DEĞİL MİSİN AZRAF?!
HIMM! SEN VE OLSEN HANGİ ŞEKİLDE YALNIZ KALABİLDİNİZ BUNLARI KONUŞMAK İÇİN?
UNUTMAYIN! O TARAFSIZ BİR SAVAŞ MUHABİRİDİR. ABOTT ONA RÖPORTAJ İÇİN İZİN VERDİ.
SONUÇTA!
ULLA! BAK ÜZERİMDE TAŞIDIĞIM ŞU TORBADA 2 MİLYONUN ÜZERİNDE DEĞERİ OLAN TAŞLAR VAR.
AL!..
AH! UNUTTUM! SAAT 3DE, ABOTT BENDEN YANITINIZI BİLDİRMEMİ İSTEMİŞTİ. GÖRÜŞMEMİZE İZİN VERİRSEN OLSEN'E BEKLEDİĞİ SİNYALİ VEREYİM.
AZRAF!.. ALDIĞIM EMİR AÇIK VE!..
BİLİYORUM! SEN DE YERİNE GETİRMELİSİN. BANA ÖLMEKTEN BAŞKA ÇARE KALMADI.
14 H-58 Mİ?
TAM SAAT 3 TE...
BURASI KURYATT HAVA-LİMANI! BEN ULLA LİNDSTROM. GENERAL ABOTT'U ARIYORUM! ALO? ALO?.. BENİ DUYUYOR MUSUN?
KAZANDINIZ GENERAL!..
TEKRAR EDİYORUM, KAZANDINIZ GENERAL!
ULLA'NIN SİNYALİ!
ANLAŞILDI BAYAN LİNDSROM. MİRAJ'LAR YARIN ÖĞLEN ÜSSÜMÜZDE OLMALI...
DC-8 EŞLİĞİNDE KURYATT'A GERİ GİDER VE İSTEDİĞİMİZ YEDEK PARÇA VE SİLAHLARI BİZE GETİRİRLER. SONRA TUTSAKLARI DC-8 UÇAĞIYLA PARİS'E YOLLARIZ...
HERHALDE TUTSAKLAR DA BU İŞTEN MEMNUN KALACAKLARDIR! SONUÇTA ONLARI SERBEST BIRAKACAĞIM. MİRAJ'IN PİLOTLARI DA GERİ DÖNEBİLİRLER PARİS'E.
BU DİŞ YARATIK HER ŞEYİ DÜŞÜNMÜŞ. BİZE YALNIZCA TEŞEKKÜR ETMEK KALIYOR.
BEN GÜN AĞARINCA YOLA ÇIKACAĞIM. AHAZAL GEÇİDİNDE BENİ BİR JEEP BEKLİYOR. ÖNCE BİRAZ DİNLENMEK LAZIM.
BU ANDA ASİLERİN KAMPINDA...
YA ULLA BENİ ALDATIRSA?

BU SIR NE? BU SİNYAL! ZARFI ABOTT'A VERMEME-Mİ İSTEDİ. NASIL ÖĞRE-NECEĞİM?..
ZARFI AÇABİLİRİM! HMM! AMA YA 2000 DOLARI ALAMAZSAM? BELKİ DE AÇMAK HAYIRLIDIR!..
ULLA'YI BIRAKSAM!?
BU ESKİ DEPOYU DİNLENMEN İÇİN HAZIRLADIK.
DC-8'İ KİM KAÇIRDI ACABA?
OLSEN!.. KÖTÜ ADAM! ABOTT'UN KURYATT'TA-Kİ CASUSU! NADİNE TAM ADAMINA GÜVENE-REK İTİRAF ETTİ KİMLİĞİNİ.
OLSEN!.. PLÂNINI NA-SIL YAPTI?
BUNU SİZE DAHA SONRA ANLATIRIM. ŞİMDİ UYU-MAK İSTİYORUM... ÇOK YORGUNUM...
MUHAK-KAK!
TAHMİ-NİN DOĞRU!
CANAVA-RIN KOPYA-SI!.. ELMAS-LARI KEN-DİNE İSTEDİ-Ğİ BELLİ!
ÖYLE SANIRIM Kİ ASİLERE GERİ DÖN-MEYECEKTİR! ONA BİR ŞEY YAPAMAYIZ. NADİNE VE OĞLU ABOTT'UN ELİN-DE.
17/A
NE KATI YÜREKLİ! DEĞİL Mİ MİCHEL? AZRAF 'BUNU NASIL YAPAR.. MİRAJ'LARIN KİMSEYE KÖ-TÜLÜK EDEMEYECEK BİÇİME GETİRİLMESİ GEREK.
YALNIZCA FAZLA BOZMA! BU BODRUMDA 3 DAKİKA BİLE BİR SABOTAJ'I ÖNLEYEBİLİR. PARİS'İN BİR DÜŞÜNDÜĞÜ OLMALI!
GÖRÜLMEYEN BİR SABOTAJ! ÇOK BASİT: HİDROLİK DEV-REYE BİRAZ ASİT YETERLİ. ASİT BAĞLANTIYI KESER.
BU DA BİZİ İKİ SAAT İDARE EDER.
TAMAM! DÖKÜN ASİDİ ÖY-LEYSE. UÇAKLAR-DAN SİLAHLARI DA İNDİRİN.
O ARADA...
HA! HA! HA! PLÂNIM HARİKA!.. GÜN AĞARINCA BENİ BEKLEYEN ARABAYLA DOĞRU KUWAİT SINIRINA!..
ÖĞLEN, TUTSAKLARIN TA-KASINDA, OLSEN, TAN-GUY VE ABOTT DURU-MU ANLAYACAKLARDIR. BEN O SIRADA ZENGİN BİR KADIN OLACAĞIM! TIPKI MASALLARDAKİ GİBİ...

DAHA SONRA
ULLA'NIN AZRAF'IN ELMASLARIYLA KAÇACAĞINI DÜŞÜNDÜKÇE!..
NEREYE GİDİYORSUN?
KURYATTA, ÇABUK OL! BİR FİKRİM VAR!..
MAKİNİSTLER TAMİR EDİNCE, UÇAĞI TUTSAKLARIN TAKASI SIRASINDA, ULLA'YI TAKİP ETMEK İÇİN KULLANACAĞIZ.
HARİKA!
UNUTUYORSUN GALİBA ABOTT BİZİ DE DC-8 UÇAĞIYLA PARİS'E YOLLUYOR.
SONRA!?.. SANA DA SERTİFİKA MI VERECEKLER?
NE DEDİN?
SENİ SEVİNDİRECEĞİNİ BİLİYORDUM!
BİR SAAT SONRA KURYATT'TA...
KAPTAN UÇAK UÇUŞA HAZIR! TAMİR EDİLDİ. UÇAĞA BİR GÖZLEME AYGITI, ROKET RAMPALARI VE KANATLARA 2 BOMBA YERLEŞTİRİLDİ.
HARİKA!..
18
İKİ KASA KURŞUN VE BİRKAÇ BİDONLA HAFİF NAPALM GETİRDİM. ONLARI UÇAĞA TAŞIYIN!
BANA BİR DE GÖNÜLLÜ GEREK!
BEN, KAPTAN!
İŞTE PLÂNIM: BOZUK SANILAN BU UÇAKLA EN KISA ZAMANDA ASİLERİN ÜSSÜNE GİDECEK VE GECE KURYATT'A DÖNECEĞİZ!..
ŞURAYA İNMEYİ TASARLIYORUM! BU JEEP'LE YANINIZA GÜVENİLİR BİR ARAP KLAVUZ ALARAK BİZİ KARŞILAMAYA GELİN! BU GECE! DİKKAT! ORASI DÜŞMAN BÖLGESİDİR!..
BANA GÜVENEBİLİRSİNİZ KUMANDANIM!
BİRKAÇ SANİYE SONRA ULLA'NIN UÇAĞI İLE...
ULLA VE CASUSLARIN, BİZİ FARKETMEMELERİ İÇİN BÜYÜK BİR TUR ATMAMIZ GEREKECEK.
ÇABUK OLALIM PAUL! ÖNÜMÜZDE KUTSAL BİR YOL VAR!

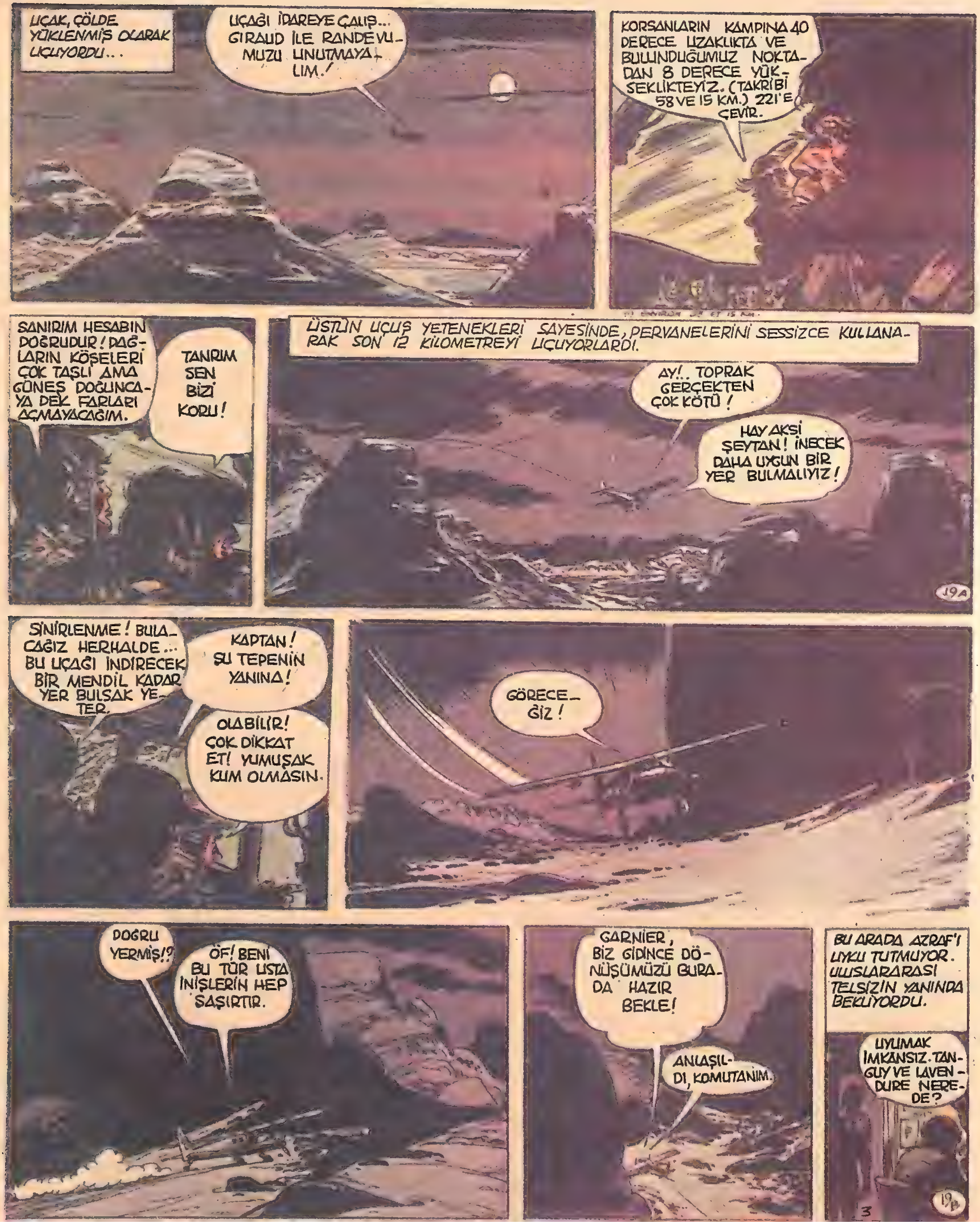
UÇAK, ÇÖLDE YÜKLENMİŞ OLARAK UÇUYORDU...
UÇAĞI İDAREYE ÇALIŞ... GIRAUD İLE RANDEVUMUZU UNUTMAYALIM!
KORSANLARIN KAMPINA 40 DERECE UZAKLIKTA VE BULUNDUĞUMUZ NOKTADAN 8 DERECE YÜKSEKLİKTEYİZ. (TAKRİBİ 58 VE 15 KM.) 221'E ÇEVİR.
SANIRIM HESABIN DOĞRUDUR! DAĞLARIN KÖŞELERİ ÇOK TAŞLI AMA GÜNEŞ DOĞUNCAYA DEK FARLARI AÇMAYACAĞIM.
TANRIM SEN BİZİ KORU!
ÜSTÜN UÇUŞ YETENEKLERİ SAYESİNDE, PERVANELERİNİ SESSİZCE KULLANARAK SON 12 KİLOMETREYİ UÇUYORLARDI.
AY!.. TOPRAK GERÇEKTEN ÇOK KÖTÜ!
HAY AKSİ ŞEYTAN! İNECEK DAHA UYGUN BİR YER BULMALIYIZ!
19A
SİNİRLENME! BULACAĞIZ HERHALDE... BU UÇAĞI İNDİRECEK BİR MENDİL KADAR YER BULSAK YETER.
KAPTAN! ŞU TEPENİN YANINA!
OLABİLİR! ÇOK DİKKAT ET! YUMUŞAK KUM OLMASIN.
GÖRECEĞİZ!
DOĞRU YERMİŞ!?
ÖF! BENİ BU TÜR USTA İNİŞLERİN HEP ŞAŞIRTIR.
GARNIER, BİZ GİDİNCE DÖNÜŞÜMÜZÜ BURADA HAZIR BEKLE!
ANLAŞILDI, KOMUTANIM.
BU ARADA AZRAF'I UYKU TUTMUYOR. ULUSLARARASI TELSİZİN YANINDA BEKLİYORDU.
UYUMAK İMKANSIZ. TANGUY VE LAVERDURE NEREDE?
19B

KURYATT'A GİTTİLER. DURUMU KONTROL EDECEKLERMİŞ. SİZDEN BAYAN ULLA'YA SÖYLEMEMENİZİ RİCA ETTİLER.
AH!?..
BU TAŞLAR ÇOK FENA BATIYOR. NE BİÇİM ŞEY!
AĞLAMA ARTIK! SANIRIM İŞTE ŞURASI OLACAK.
EVET! BU GİRAUD'NUN JEEP'İ. İŞARET VERECEĞİM!
BEKLE, YAKINA GELSİN! AH! İŞTE! BU O! HAYDİ GİT!
HER ŞEY YOLUNDAYDI KOMUTANIM! REHBER GÖLÜ AVUCUNUN İÇİ GİBİ BİLİYOR! KÖTÜ BİR DURUMLA KARŞILAŞMADIK.
HARİKA!
SELÂM, GIRAUD!
SABAH OLUYOR! KURYATT'A DERHAL DÖNMELİYİZ! MİRAJ'LARI KURTARACAĞIMIZ ZAMAN YAKLAŞIYOR! SEN GIRAUD, GARNİER İLE BURADA KAL!
GÜZEL PLÂN, DEĞİL Mİ?
EVET KOMUTANIM!
BU ARADA KURYATT HAVA LİMANINDA...
KALKTIN MI?
ABOTT'UN TUTSAKLARI SERBEST BIRAKIŞINA YETİŞMEMİZ İÇİN DERHAL GİTMEMİZ GEREK!
NEDEN DC-8'İ BEKLEMİYORSUN? YEDEK PARÇA VE SİLÂHLARI GÖTÜRÜRKEN DC-8 İLE DÖNERSİN.
ELMASLARINIZLA MI? RAHAT OLAMAM!
NEYSE!.. MICHEL, VE ERNEST'E VEDA ETMEK İSTERDİM. NEREDELER?
KENTE İNDİLER!
ASİLERİN KAMPINDA, MİRAJ'LARINI TESLİM EDERKEN GÖREBİLİRSİN.
SANA HER ZAMAN NADİNE VE HÜSEYİN HUSUSUNDA GÜVENİYORUM. YAŞAMLARI BECERİNE BAĞLI.
KORKUNUZ OLMASIN! ELMASLARI NADİNE VE OĞLUN DC-8'E BİNDİKTEN SONRA ALACAKLAR.
2 SAAT SONRA..
GHAZAL GEÇİDİ BAYAN LINDSTROM. ABOTT'UN ARABASI SİZİ ÖBÜR YAKADAN ALACAK.

YİNE NE FİLM ÇEVİRİYOR ONLARA?!
TAMAM, İŞTE BU KADAR!.. BAŞARDIM!.. GİZLİCE BİR SAAT SONRA SINIRDA OLACAĞIM!.. HARİKA!!!
BU ARADA TANGUY VE LAVENDURE KURYATT HAVA LİMANINA GİDERLER.
KORKACAK BİR ŞEY YOK! DOST TOPRAKLARINA GİRDİK.
KORSANLARIN ÜSSÜNDE...
KUMANDAN MİLLARD HÜKÜMETİNİZLE ANLAŞMAYA VARDI. DERHAL DC-8 UÇAĞINIZ İLE KURYATT HAVA LİMANINA GİDECEKSİNİZ!
YOLCULARIM NE OLACAK?
ONLAR SİZİN, TANGUY VE LAVENDURE'NİN MİRAJLARINI BURADA BEKLEYECEKLER. İSTENEN PARAYI BURAYA GETİRECEKSİNİZ ANLADINIZ MI?
GERÇEKLEŞTİKTEN SONRA YOLCULAR VE HAVACI ARKADAŞLARIMIZLA PARİS'E GİDEBİLİRSİNİZ! TAKAS TAM ÖĞLEN 12'DE OLACAK!
VE 20 DAKİKA SONRA...
SANIRIM FRANSIZLAR UYSAL DAVRANDILAR! AZRAF'IN ELİ KOLU BAĞLI KALDI.
ARKADAŞLARI ONU YALNIZ BIRAKTILAR!
HEY! BİR DAKİKA! ULLA NE OLACAK? MAİLLARD İNER İNMEZ ONUN VE BENİM GERÇEK ROLÜMÜZÜ AZRAF'A BİLDİRİRSE!..
ONUN ORAYA İNİŞİNE KADAR, ULLA ÇOKTAN BURADA OLUR...
GÖRECEĞİZ! NE ŞEYTANLIK! BENİ ALDATTI MI? PRİM OLSUN OLMASIN BU ZARFI AÇMAĞI DÜŞÜNÜYORUM. BU MEKTUP ÇOK GİZLİ OLMALI...
AYNI ANDA ÇÖLDE...
UMMAN EMİRLİĞİ PİSTİNDEN GEÇEREK 45 DAKİKA SONRA ÜSTE OLACAĞIZ.
SINIRA 3 SAAT VAR ARABAYLA. BU APTALLAR ANLAMADAN TAM KAÇACAK ZAMAN.
DUR!.. SAF ADAM!.. VE HEMEN İN AŞAĞI!

BEN!. BEN!.. BEN ANLAMI YORUM BAYAN !.. BEN SİZİ ÜSSE GÖTÜRÜYORUM.
TAMAM! FİKRİMİ DEĞİŞTİRDİM !..
ÜZGÜNÜM, AMA ARKAMDA GİTTİĞİM YERİ BİLEN BİRİNİ BIRAKMAK İSTEMEM.
HAYIR! HAYIR! ATEŞ ETMEYİN! HAYIR!
PAW PAW
UNUTMA! SADECE ÖLÜLER KONUŞAMAZ!
A... AAA...
VROM
BENİ ALDATTI!..
PAW PAW
AAARGH
BU PİS SIÇAN BUNU HAKETMİŞTİ.
BU ARADA KURYATT'TA
SONUNDA GELDİNİZ!
FRANSIZ PİLOTLARI!

MİCHEL! ERNEST! ALLAHIMA ŞÜKÜR! NEREDEYDİNİZ? DC-8 MESAJ VERDİ! 10 DAKİKAYA KADAR İNİYOR!
ANLATIRIM! ULLA NEREDE?
GÜN AĞARIRKEN ASİLERİN KAMPINA GİTTİ... O KÖPEK OLSEN'İN FİDYESİYLE...
ZAVALLI ARKADAŞIM. GERÇEĞİ BİLMENİN TAM SIRASI!
NE GERÇEĞİ?
HAFTALARDIR BULAMADIĞIMIZ CASUS SENİN DOSTUN ULLA'DIR.
DC-8'İN KAÇIRILMASINI PLANLAYAN VE YOLCULARI ABOTT'A TESLİM EDEN DE O!
DELİ MİSİNİZ?
SENDEN KENDİ ÇIKARINA ELMASLARI ALAN DA O...
HAYIR, SİZE İNANMIYORUM!
YAZIK! MAILLARD BURADA OLACAK. O DA SANA ANLATIR.
BİRKAÇ DAKİKA SONRA...
ULLA! BU OLABİLİR Mİ? NEDEN BANA DAHA ÖNCE SÖYLEMEDİNİZ? BEN ONA İNANMIŞTIM.
MASKESİ DÜŞÜNCE TEHLİKELİ OLABİLİRDİ. EŞİN VE OĞLUNU KORUMAK İÇİN BÖYLESİ DAHA İYİ OLDU.
HAKKIN VAR!
BU KÖPEĞİ YAKALAMALIYIZ!
NADİNE VE HÜSEYİN'İ KURTARMADAN OLMAZ. SAKİN OL AZRAF!
ULLA BELKİ DE ONLARI ELE VERMİŞTİR!
HAYIR! OYUNU DAHA KURNAZCA!

ULLA KENDİ ÇIKARLARI İÇİN HERŞEYİ YAPABİLİR...
KENDİNİ KURTARMAK İÇİN DE, EŞİN VE OĞLUNUN GERÇEK KİMLİĞİNİ DE BİLDİRMEZ!
EVET!.. EVET!.. HAKKIN VAR! SAKİNLEŞECEĞİM! HAYDİ MAILLARD'I KARŞILAYALIM.
KORSANLARIN ÜSSÜNDE
ALLAH KAHRETSİN! ULLA BİR SAAT ÖNCE BURADA OLMALIYDI. BU ALDATMA OLABİLİR.
2000 DOLAR YERİN DİBİNE BATSIN!.. ŞU GİZLİ MEŞHUR SIRRA BİR BAKALIM. BENİ ALDATTIYSA ONA ACIRIM!
OOOH!!! MESELÂ!!!
MAILLARD VE ARKADAŞLARI KURYATT HAVA-LİMANINA İNER İNMEZ DC-8 UÇAĞININ KAÇIRILIŞINI ANLATTILAR...
ULLA KAÇIRILIŞI YÖNETTİ ÖYLE Mİ? BU KIZ GERÇEK BİR ŞEYTAN!
KANDIRILDIK MI?
KARIM! OĞLUM!.. BU KÖPEK GERÇEK KİMLİKLERİNİ BİLDİRDİ Mİ?
NEDEN BAHSEDİYORSUNUZ? ANLAYAMIYORUM!
DOĞRU, SIRRI BİLMİYORDUN.
YOLCULARINIZ ARASINDA GİZLİCE PRENS AZRAF'IN EŞİ VE OĞLUNU DA TAŞIYORDUNUZ. ULLA İLE UÇAKTAN EN SON İNMİŞLER. GERÇEK KİMLİKLERİNİ ULLA BİLİYOR.
İYİ İŞ!
EMİN OLABİLİRSİNİZ. ULLA HİÇ BİR ŞEY ANLATMADI. HATTA OLSEN BİLE BİLMİYORDU.
BİLİYORDUM. OYUNUNU TEK BAŞINA OYNUYORDU.
ALLAH KORUMUŞ OLACAK!
ASİLERİN DJEBAL HOFFA'DAKİ ÜSSÜNDE O SIRADA...
NE?! AZRAF'IN EŞİ İLE OĞLU TUTSAKLAR ARASINDA MI?
AMAN!
SİZİ TEKRAR ARAYACAĞIZ!
BAKIN! İŞTE ULLA'NIN SİZE BIRAKTIĞI ZARF. AKSİLİK OLURSA VERMEMİ İSTEMİŞTİ. UÇAKTA EŞLİK ETTİĞİM, AZRAF'IN OĞLU VE EŞİ İMİŞ.
NE BÜYÜK DARBE!
CEHENNEM ŞEYTANI! BU DEFA EMİR ELİMİZDE.
GÜZEL!

NEDEN ACABA ŞEYTAN LILLA, BU GERÇEĞİ BİZDEN SAKLADI?!
SUSMASINA KARŞILIK, AZRAF'TAN ALACAĞI PARALARA YALNIZ BAŞINA SAHİP OLMAK İÇİN.
ÖDETECEĞİM ONA! ONUNLA SONRA İLGİLENİRİZ! ÖNCELİKLE AZRAF'IN AİLESİNİ KAPATTIĞINIZ YERDEN ÇIKARIP BAŞKA BİR YERE KOYUN.
TAMAM!
DİĞER TUTSAKLAR ARTIK NE İŞE YARAR?.. ONLARI BIRAKALIM. YALNIZCA AZRAF'IN AİLESİ YETER.
TEKER, TEKER. FRANSIZ MİRAJ'LARINA SAHİP OLDUKTAN SONRA, DAHA SAKİN DÜŞÜNEBİLECEĞİM. ÖNCELİKLE, TANGUY VE LAVERDURE'NİN TIRNAKLARINI SÖKECEĞİM.
KURYATT HAVA-LİMANINDA...
SAAT 10! 20 DAKİKA SONRA HAVALANMALIYIZ. HAZIR MISIN TANGUY?
HAZIRIM!
PARAŞÜTLER TAMAM MI?
TAMAM KAPTANIM!
NEDİR BU PARAŞÜT HİKAYESİ?
KÜÇÜK BİR FİKİR!
HİŞŞT! SARSMA!
BİRAZ SONRA.
ÖLÜ GİBİ DURMAKTAN VAZGEÇ! DÜŞMANLARIN MİRAJ'LARI KULLANMAYACAKLAR. TUZAK KURDUK ONLARA...
MAKİNİSTLER HİDROLİK DEVRELERE, ASİT KARIŞTIRDILAR.
OOOH!!!
SABOTAJ! İKİ GÜN İÇİNDE EK YERLERİ DÖKÜLECEK.
İKİ GÜN MÜ? ŞÖYLE BÖYLE ŞANSIMIZ VARSA, NADİNE VE HÜSEYİN FRANSA'DA OLACAKLAR.
FAKAT, AYNI ANDA.
HAYDİ GİDELİM ŞEKERİM! DOSTUN LILLA SANA İHANET ETTİ. SAKLANMAYA KALKMA. KİBARCA YÜRÜ, YOKSA...

ÇÖLDE...
BİR SAAT DAHA VAR SINIRA ULAŞMAMA! AKSİ ŞEYTAN, BENZİN DE BİTTİ DOLDURMALIYIM.
KURYATT HAVA-LİMANINDA
GİTMELİYİZ. ABOTT BİZİ ÖĞLEN BEKLİYOR...
«113-5-D» ÜZERİNDEN BİZİ DİNLEYİN... BU FREKANSTAN ARAYACAĞIM.
DİKKAT!.. SON DAKİKAYA KADAR EŞİM VE OĞLUMUN YAŞAMI TEHLİKEDE!
BİR KAÇ DAKİKA SONRA DC-8 İKİ MİRAJ'IN EŞLİĞİNDE DOLU OLARAK HAVALANDI...
TANRIM BİZE YARDIM ET!.. BÜTÜN EKİPLERİ UYAR, HAZIRDA BEKLESİNLER!
MILLARD İKİ AVCI UÇAĞI EŞLİĞİNDE GÖLÜN BURNUNA DOĞRU UÇUYORDU...
BEN TANGUY... SİZE DOĞRU UÇUYORUZ. MİRAJ'LAR SİLAHSIZDIR... ÖĞLEN ORADA OLACAĞIZ. HABERLERİ BEKLİYORUZ!
BURASI MİRAJ-A ... ÖNCE BİZ İNECEĞİZ. ŞÜPHELİ BİR DURUM VARSA ATEŞ AÇACAĞIZ.
ÖF! İNEBİLDİK!
ÖĞLEYE BİR KAÇ DAKİKA VARKEN...
NUMARA 2, ÖNCE BEN İNİYORUM.
ÖNEMLİ AN..!
CEBİMİZİ DELER!
HEYECANLANMAYIN. SİZ VE UÇAĞINIZ EMNİYETTE!

GÜZEL BİR KARŞILAMA KURULU. MERAK EDİYORUM.. ACABA ULLA GERİ GELMEYE CESARET ETTİ Mİ?
VE İŞTE BİZİM İZCİLER
SELAM ABOTT! SELAM ALÇAK!
SİZİ GÖREBİLMEK ZEVKİNDEN KENDİMİ ALAMADIM SAYIN TANGUY.
SEN ÜSTÜNÜ ARA!
BU ARAMA İÇİN BİZİ AFFET! NE OLACAĞI BİLİNMEZ, DEĞİL Mİ?
SİZİN İSVEÇLİ MATAHARİ'NİZİ TEBRİK ETMEK İSTERİM.
HENÜZ GELMEDİ.
TUTSAKLAR NEREDELER? BU TAKAS DERHAL OLMALI!
DÖKÜMANLAR KUMANDAN! MAKİNİSTLER ÖNCE MİRAJLARIN DURUMUNA BAKACAKLAR SONRA!
BİZ BU UÇAKLARLA UÇARAK GELDİK. BU YETERLİ DEĞİL Mİ?
AH! İŞTE ÖRÜR İZCİ!
EVET! AMA BELKİ COCKPIT 'TEN AYRILIRKEN BOZMUŞ OLABİLİRSİNİZ?!
MAKİNİSTLERİMİZ YETENEKLİDİR. DC-8 VE SİZİN MİRAJLARI İYİCE DENETLEYECEK.
BİRAZ SONRA FRANSIZLARIN GÖZLERİ ÖNÜNDE TUTSAKLARIN DC-8 UÇAĞINA ALINMASINA BAŞLANMIŞTI.
BU BİLGİNLER HİDROLİK DEVREYİ FARKETMEZLER İNŞALLAH!

YNI
NDA...
BİDON BOŞMUŞ! AMAN TANRIM! BENZİNSİZ KALDIM!
MAHVOLDUM! DAHA 50 KM VAR GÖLÜN BİTİMİNE SINIRA VARINCAYA KADAR, İHANETİM BELLİ OLACAK.
BİR SAAT SONRA KORSANLARIN KAMPINDA...
MİRAJ'LAR TAMAMDIR.
DC-8 UÇAĞININ YÜKLENMESİ DE TAMAMLANDI.
HARİKA!
FF! BU APTALLAR FARKINA VARAMADILAR!
SIRA SENİN VERDİĞİN SÖZLERİ YERİNE GETİRMENE GELDİ ABOTT!
SÖYLEYECEK TEK SÖZÜM YOK. WOLF TUTSAKLARI GETİRMEYE BAŞLA.
TAMAM!
BEN EKİPLE UÇAĞA BİNİYORUM. ÜMİT EDERİM Kİ BAYAN LINDSTROM VE BAY OLSEN'İ GÖTÜRMEK ZORUNDA KALMAYIZ.
BU NEDENLE BOŞ YERİNİZ OLACAK!
28A
SON BİR SÖZ, KUMANDAN MILLARD. RADARLA YOLUNUZU TAKİP EDECEĞİZ. FRANSA YERİNE HERHANGİ BİR BURUNA İNEMİYECEKSİNİZ, YOKSA MİRAJ'LARIM SİZİ İNDİRECEKTİR.
15 DAKİKA SONRA
ONLAR DA BURADA OLACAKLARDIR.
NADİNE İLE BEBEĞİ GÖREMİYORUM
SABIR, TUTSAKLARIN ARASINDA OLMALI.
HEMEN ÇAĞIRMAK İSTERSENİZ İŞTE İNDİKLERİNDE MAILLARD'IN İMZASINI TAŞIYAN YOLCU LİSTESİ.
EĞLENECEĞİZ!
ARKADAŞLAR BU GECE SIKINTINIZ SONA ERDİ. FRANSA'DA OLACAKSINIZ. İSİMLERİNİZ OKUNUNCA SIRA İLE UÇAĞA BİNİN.
NADİNE NEREDE?
4

MİCHEL! NADİNE VE KÜÇÜK HÜSEYİN BURADA DEĞİLLER. ULLA BİZE BİR KEZ DAHA OYUN OYNADI.
İYİ İŞ! MERHABALAR!
BİR DAKİKA ABOTT. YOLCULARIN HEPSİ BURADA DEĞİL. BENİM HESABIMA GÖRE İKİ KİŞİ EKSİK BİR HANIM VE BİR ÇOCUK!
DOĞRU MU?
ÜZGÜNÜM, CANIM! SİZE MAİLLARD TARAFINDAN İMZALANAN LİSTEYİ VERDİM.
TAMAM, BU YOLCULAR SON DAKİKADA UÇAĞA BİNDİLER...
KAÇAK YOLCU. ÇOK YAZIK! BEN YALNIZCA LİSTEDEKİ YOLCULARI SİZE VEREBİLİRİM.
BU HANIM VE ÇOCUK OLMADAN GİTMEYİZ!
İYİLİĞİNİZ İÇİN, SİZE OTUZ DAKİKA SÜRE TANIYORUM. BU VAKİT GEÇTİKTEN SONRA UÇAĞINIZA ATEŞ AÇARIM. BU SORUMLULUĞU ÜZERİNİZE ALIYOR MUSUNUZ?
BUNU UZUN ZAMANDIR YAPMAK İSTİYORDUM.
DELİ MİSİN ERNEST, DUR!
HAYDUT!! BUNUN İÇİN SENİ DÖVDÜRMELİYİM.
SANA BUNU SONRA ÖDETECEĞİM. BENİ APTAL MI SANDINIZ. BU HANIM VE ÇOCUĞUN KİM OLDUĞUNU ÇOK İYİ BİLİYORUM BEN.
AZRAF DOMUZUNUN EŞİ VE OĞLU. SAKLAMAN GEREKSİZ TANGUY! ULLA'DAN HERŞEYİ ÖĞRENDİM.
BENİM ANLAŞMAM YALNIZCA FRANSIZ TUTSAKLARI İÇİNDİ. AZRAF EŞİ VE OĞLUNU GÖRMEK İSTERSE BENİMLE YENİDEN GÖRÜŞSÜN. ONA İSTEĞİMİ BİLDİRİRİM.
ŞİMDİ, SİZİ UYARIYORUM, TAM 20 DAKİKA SONRA DC-8'E ATEŞ AÇACAĞIZ...

MICHEL, NADİNE'İ BIRAKAMAYIZ!
SOYTARILIK BU YÜRÜ!
SABRIMI TAŞIRIYORSUNUZ KAPTAN LAVENDURE!
ÇIKALIM! BİLİYORSUN Kİ GEREKENİ YAPACAĞIZ.
HA! HA!
10 DAKİKA SONRA DC-8 UÇAĞI İKİSİ HARİÇ BÜTÜN TUTSAKLARLA YERDEN KALKTI...
DE BARRAS ARTIK İŞİN ÜZERİNE CİDDİYETLE EĞİLMEMİZ GEREKİYOR. RADAR BU SERSEMLERİN PEŞİNİ BIRAKMASIN! TAKİP EDEBİLDİĞİ KADAR ETSİN!
MİRAJLARI SİLÂHLANDIRDIM. HOCA VE STEİNER BU UÇAKLARIN PİLOTLARI, UÇUŞA HAZIRLAR!
DC-8 DE BELİRTİLEN GİZLİ FREKANSTA...
ALLO! KURYATT HAVALİMANI MI? KOMUTAN TANGUY'U VERİYORUM.
MAILLARD ŞU BURUN ÜZERİNDE DOĞRU YÜKSEL VE BU GÖSTERDİĞİM NOKTA ÜZERİNE DOĞRU AYARLA UÇUŞUNU.
ALLO! AZRAF! BEN MİCHEL! NADİNE VE HÜSEYİNSİZ KALKTIK. ABOTT HER ŞEYİ BİLİYOR. CANINI SIKMA. BİR PLANIM VAR...
ALO! MİCHEL BEN AZRAF. BIRAK! BEN EŞİM VE OĞLUMU KURTARMAYA HAZIRIM. ABOTT BUNU BİLİYOR!
TEHLİKEYE GİRMELERİNİ İSTEMEM MİCHEL! BU SANIRIM SON KONUŞMAMIZ OLACAK. İKİNİZE DE TEŞEKKÜR EDERİM.
TANRI YARDIMCINIZ OLSUN!
AZRAF! HAYIR! BANA GÜVEN! ABOTT'U OYALA ZAMAN KAZAN. DUYUYOR MUSUN, ZAMAN KAZAN!
HABER ALIRSAN, BENİ BU FREKANSTAN ARA!
ANLAŞILDI. GEREKSİZ TEHLİKEYE GİRMEYİN
BİRKAÇ DAKİKA SONRA.
KOMUTANIM. HAZIRLANIN: BELİRTİLEN NOKTADAN GEÇMEMİZE AZ KALDI.
HAZIRIZ!
6000 METRE YÜKSEKLİKTEYİZ. ŞANSINIZ AÇIK OLSUN!
PARİS'E İYİ UÇUŞLAR!
MİCHEL, GİRAUD VE GARNIER ATLAYIN!
ATLA!
HAYDİ!

PARAŞÜTÜM AÇILMIYOR!
ERNEST! PARAŞÜTÜN YANLIŞ BAĞLANMIŞTIR.
PARAŞÜTSÜZ YERE ÇAKILACAK.
TANGUY DURUMU FARKEDİP, ACELE ARKADAŞINA YAKLAŞIYOR.
PARAŞÜTÜN SON KALAN KISMINA YAKLAŞMAYA MUVAFFAK OLMUŞ VE FRENLEMİŞTİ...
YERDE DE GARNİER VE GİRAUD ONA YARDIMCI OLMUŞLARDI.
OFF! BE!

BİR DAHA BİNMEYECEĞİM!
OF!.. BİTTİM!
BU ARADA.
DC-8 SINIRA YAKLAŞIYOR. HEP AYNI BURNA DOĞRU UÇUYOR!
GÜZEL DEBARRAS!
ÇOK İYİ! BUYUR BİRAZ ŞAMPANYA İÇ ERNEST!
ŞİMDİ AZRAF'I BULUN!
SAYIN BAYLAR, SAVAŞIN BİR TELSİZ GÖRÜŞMESİYLE KAZANILDIĞINI ÖĞRENECEKSİNİZ!
ALO AZRAF! BENİ İYİ DİNLE! DOMUZUN OĞLU! FRANSIZ ARKADAŞLARIN SANA BİLDİRDİLER. EŞİN VE OĞLUN BİZDE! BENİ DUYUYOR MUSUN AZRAF!.. GÜZEL, DEVAM EDİYORUM...
ONLARI KURTARMAK İSTİYORSAN, KARŞILIĞINDA SENİN YAŞAMINI İSTİYORUM. TESLİM OL - BEN DE ONLARI SERBEST BIRAKAYIM.
HAYIRSA İKİ GÜN SONRA BAŞLARINI UÇAK POSTASIYLA GÖNDERECEĞİM.
DOĞRU SÖYLEDİĞİNE İNANIYORUM ABOTT! DC-8 DEN MESAJ ALMADIM. BENİ İSTİYORSAN BANA EŞİM VE OĞLUMUN YAŞADIĞINI KANITLA. SAĞ OLDUKLARINI BİLEYİM.
BAŞKA SEÇENEĞİN YOK. İNANMALISIN.
EŞİMDEN BİR İMZALI MEKTUP ALMADAN İNANMAM.
ALACAKSIN. SANA YARIN PARAŞÜTLE ATACAĞIZ.
BEN DAHA DA İLERİ GİDEREK TAKAS KOŞULLARINI TAYİN ETMEK İSTİYORUM.
SENİN VE BENİM ADAMLARIM 1 KM. UZAKLIKTA KURU GÖLDE KARŞILIKLI DURACAKLAR. SENİN ÜS OLARAK KULLANDIĞIN YERİN TAM ORTASINDA EŞİM VE BEN BİRBİRİMİZE DOĞRU YÜRÜYECEĞİZ.

BU ARADA...
BEN SINIRA GİDEMEYECEĞİM.
TANGUY VE LAVENDURE MAKİNİSTLERLE İSVEÇLİNİN UÇAĞININ YANINDA BULUŞTULAR...
ULLA'YI SINIRA VARMADAN YAKALAMAK İSTİYORSAK KAYBEDECEK SANİYEMİZ YOK. HER ŞEY TAMAM MI GARNİER?
SANIRIM KOMUTAN!
BİR KAÇ SANİYE SONRA...
BU BİR HARİKA! 50 METRE BİLE UÇMADIK.
UÇUŞA DEVAM ET. RADARDAN DOLAYI BÖYLE UÇMALIYIZ.
MİCHEL KURYATI BİZİ ARIYOR, GİZLİ FREKANSTAN
TANGUY UÇUŞTAN SONRA ULLA'NIN ARABASINI ARIYORDU.
AZRAF'I ARAYAN! 48 SAAT OYALAMAYI BAŞARMIŞ BİZE BİLGİ VERMEDEN NADİNE VE OĞLUNA KARŞILIK KENDİ TESLİM OLACAKMIŞ.
TAKAS'IN BÜTÜN ŞEKLİNİ SEN HAZIRLA!
KUMANDANIM ŞURAYA BAKIN!
ARABANIN İZLERİ SINIRA DOĞRU GİDİYOR.
ŞURADA DA BİR CESET VAR.

ALÇAK! HİÇ ACIMADAN ŞOFÖRÜNÜ VURMUŞ.
İYİCE İLERLEMİŞ...
OH! İŞTE! İŞTE!
TERK EDİLMİŞ BİR ARABA! ARIZALI OLMALI! ULLA YÜRÜYEREK KAÇIYOR. İZLERİNE BAK!
UZAKTA OLAMAZ!
GERÇEKTEN 10 DAKİKA SONRA..
?!
BRRRRR
?!! BENİM UÇAĞIM!..
İSVEÇLİ YORGUN VE ÜMİTSİZDİ. KAÇAMAMIŞ VE TÜM RÜYALARI YIKILMIŞTI...
TEK BİR KÖTÜ HAREKETİNDE SURATINI DAĞITMAYA HAZIRIM.
SİLAHINI AL GİRAUD!
ONLAR!!
YÜRÜ DOSTUM. KAFA TUTMA! SENİ GÖTÜRECEĞİZ AMA, İLK ÖNCE AZRA'TAN ZORLA ALDIĞIN ELMASLARI GERİYE VER.
BENDE YOK!

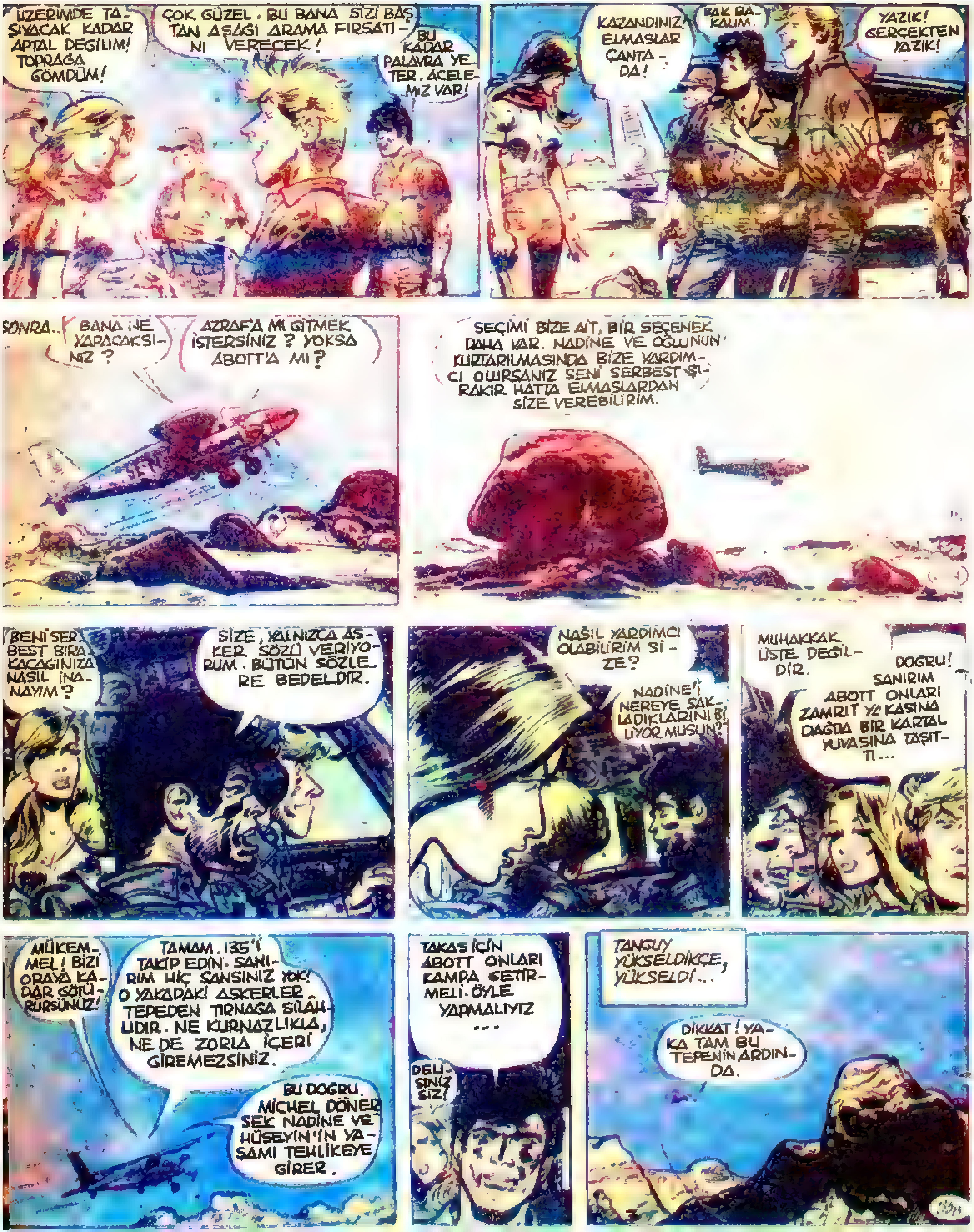
ÜZERİNDE TAŞIYACAK KADAR APTAL DEĞİLİM! TOPRAĞA GÖMDÜM!
ÇOK GÜZEL. BU BANA SİZİ BAŞTAN AŞAĞI ARAMA FIRSATINI VERECEK!
BU KADAR PALAVRA YETER. ACELEMİZ VAR!
KAZANDINIZ! ELMASLAR ÇANTADA!
BAK BAKALIM.
YAZIK! GERÇEKTEN YAZIK!
SONRA..
BANA NE YAPACAKSINIZ?
AZRAF'A MI GİTMEK İSTERSİNİZ? YOKSA ABOTT'A MI?
SEÇİMİ BİZE AİT, BİR SEÇENEK DAHA VAR. NADİNE VE OĞLUNUN KURTARILMASINDA BİZE YARDIMCI OLURSANIZ SENİ SERBEST BIRAKIR HATTA ELMASLARDAN SİZE VEREBİLİRİM.
BENİ SERBEST BIRAKACAĞINIZA NASIL İNANAYIM?
SİZE, YALNIZCA ASKER SÖZÜ VERİYORUM. BÜTÜN SÖZLERE BEDELDİR.
NASIL YARDIMCI OLABİLİRİM SİZE?
NADİNE'İ NEREYE SAKLADIKLARINI BİLİYOR MUSUN?
MUHAKKAK ÜSTE DEĞİLDİR.
DOĞRU! SANIRIM ABOTT ONLARI ZAMRIT YAKASINA DAĞDA BİR KARTAL YUVASINA TAŞITTI...
MÜKEMMEL! BİZİ ORAYA KADAR GÖTÜRÜRSÜNÜZ!
TAMAM. 135'İ TAKİP EDİN. SANIRIM HİÇ ŞANSINIZ YOK! O YAKADAKİ ASKERLER TEPEDEN TIRNAĞA SİLAHLIDIR. NE KURNAZLIKLA, NE DE ZORLA İÇERİ GİREMEZSİNİZ.
BU DOĞRU. MİCHEL DÖNERSEK NADİNE VE HÜSEYİN'İN YAŞAMI TEHLİKEYE GİRER.
TAKAS İÇİN ABOTT ONLARI KAMPA GETİRMELİ. ÖYLE YAPMALIYIZ...
DELİSİNİZ SİZ!
TANGUY YÜKSELDİKÇE, YÜKSELDİ...
DİKKAT! YAKA TAM BU TEPENİN ARDINDA.

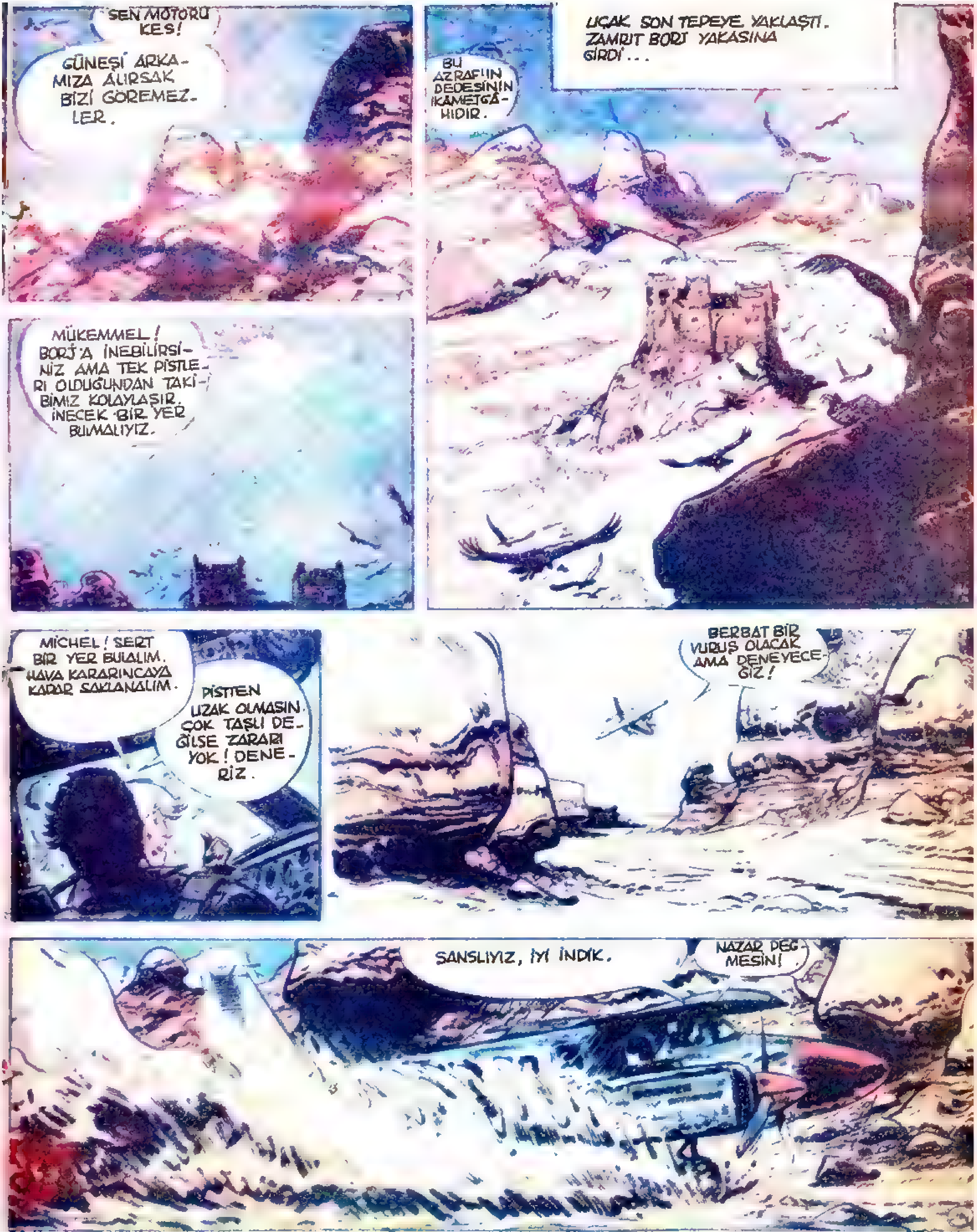

SEN MOTORU KES!
GÜNEŞİ ARKAMIZA ALIRSAK BİZİ GÖREMEZLER.
UÇAK SON TEPEYE YAKLAŞTI. ZAMRIT BORJ YAKASINA GİRDİ...
BU AZRAFLIN DEDESİNİN İKAMETGÂHIDIR.
MÜKEMMEL! BORJ'A İNEBİLİRSİNİZ AMA TEK PİSTLERİ OLDUĞUNDAN TAKİBİMİZ KOLAYLAŞIR. İNECEK BİR YER BULMALIYIZ.
MİCHEL! SERT BİR YER BULALIM. HAVA KARARINCAYA KADAR SAKLANALIM.
PİSTTEN UZAK OLMASIN. ÇOK TAŞLI DEĞİLSE ZARARI YOK! DENERİZ.
BERBAT BİR VURUŞ OLACAK AMA DENEYECEĞİZ!
ŞANSLIYIZ, İYİ İNDİK.
NAZAR DEĞMESİN!

KİMSE BİZİ GÖRMEDİ ŞANSIMIZ VARMIŞ. ŞİMDİ ABOTT'UN KULLANDIĞI GİZLİ FREKANSI SÖYLE!
115-6!
GIRAUD BU FREKANSI DİNLE. SANIRIM ABOTT SIK SIK BORD'LA GÖRÜŞÜYOR OLMALI.
115-6 MI?
BİZE GELİNCE: SEN ERNEST, GARNIER VE BEN HER BİRİMİZ BİRER BOMBA TAŞIYACAĞIZ. ULLA'DA BİZE EŞLİK EDECEK.
BOMBA MI?
DÜŞÜNMÜYORSUN Kİ BU ORTAÇAĞA AİT BİR ŞATOYU BİLE HAVAYA UÇURABİLİR.
25 KİLO SANA YETMİYOR MU?
İŞTE PİST! SAKLANACAKSAK ÇIKIŞ YOLUNA SAKLANMALIYIZ! BURASINI SİLÂH VE PATLAYICILARLA DOLDURMALIYIZ. ÇABUK TAŞINABİLECEK BİR ŞEKLE GETİRMELİYİZ.
BUNU GÖZE ALMAMIZ GEREK.
10 DAKİKA SONRA...
KUMANDANIM HABER VAR!
ABOTT'TAN ZAMRİT'E BİR MESAJ ALDIM. BİR LANDROVER ZIRHLI 3 ARABAYLA AZRAF'IN EŞİ VE OĞLUNU ALMAYA GELİYORLAR.
HEMEN Mİ?
KONVOY BU GECE ZAMRİT'E VARACAK, YARIN ZAMRİT'TEN HAREKET EDECEK. SABAH GÜN AĞARIRKEN KALKACAK. ÖĞLEN KORSANLARIN KAMPINDA OLACAK.
HIMM... BU.. BU DEMEKTİR Kİ ABOTT GÜVENSİZ!
AZRAF'I GİZLİ FREKANSTAN ARAYALIM!
ÇOK TEHLİKELİ! TAM BİR SESSİZLİK İÇİNDE OLMAMIZ GEREK.
DOĞRU! ABOTT GÜVENSİZSE, OPERATÖRLERİ DEĞİŞİK FREKANSLARI DİNLEYEBİLİRLER.
BİR DAKİKA! BAŞKA BİR MESAJ!
DEVRİYELERİ, BIRAKTIĞIMIZ ARABAYI VE UÇAĞIN İZLERİNİ BULMUŞLARDIR.
ÖYLEYSE SAKLAMBAÇ OYNUYORUZ. HAYDİ GÖREVE! ÖNCE KALKIŞ İÇİN BİR PİST HAZIRLAMALIYIZ.
GECE İNDİKLERİ YERDE...
BU DÜŞÜN DÜĞÜM GİBİ OLACAK!
OOF! ÇOK ERKEN DEĞİL Mİ?
ŞANSLIYIZ! BOEING'E PİST HAZIRLASAYDIK NE OLURDU HALİMİZ!

TANGUY, LAVERDURE VE GARNIER ZAMRIT'TE PİSTİ HAZIRLADIKTAN SONRA, GEREÇLERİ HAZIRLADILAR.
O SIRADA..
KONVOY GEÇ KALDI!
HISSTT! DİNLEYİN. MOTOR GÜRÜLTÜSÜ GELİYOR!
İŞTE ÜÇ ARABA! BAKIN! BAKIN!
EVET ÜÇ TANE LANDROVER BİR DE MİTRALYÖZE BENZEYEN GARİP BİR ARAÇ. İÇİ DE SİLÂHLI ASKER DOLU.
BUNDAN DAHA GÜZEL UYANDIRILAMAZDIK. TOZDAN ARABALARI 100 METRE UZAKLIKTA TUTMALARI GEREK. BU DA BİZİM SALDIRIYI KOLAYLAŞTIRACAK.
BU OLAMAZ! 3 KİŞİ AYAK UÇLARINA KADAR SİLÂHLI ADAMLARA NASIL SALDIRACAĞIZ?
PLÂNIM ÇOK BASİT! BOMBALARI PATLAMAYA HAZIRLAYIP, KONTROLDA BEKLEYELİM. BÖYLECE 2 LAND ROVER'İ ORTADAN KALDIRIRIZ. 25'ER KİLOLUK 2 MAYIN 20 KM.DEN HEPSİNİ HAVAYA UÇURMAYA YETECEKTİR.
MAYINLAR MI KULLANACAKSIN? HEPSİNİ HAVAYA MI UÇURACAKSIN?
ÇOK EMİNİM! GARNIER! SEN ATEŞİ HAZIRLAN. BİZ DE BİR METRE DERİNLİĞİNDE BİR ÇUKUR AÇARIZ.
SEN GÖZLE!
BU BENİM GÖREVİM!
ATEŞ ALAN TELLERİ SAKLAMAK GEREK.
BİR... İKİ...
SEN! 300 ADIM SAY VE ÇUKURUNU AÇMAYA BAŞLA!
3 SAAT SONRA...
SANIRIM!.. GARNIER VE BEN, NADİNE'Nİ KURTARMAYA GİDECEĞİZ.
SEN UÇAĞI ÇALIŞTIR VE DÖNÜŞÜMÜZÜ BEKLE.
İNANAMIYORUM MİCHEL TEDBİRLİ OL! SENİ YARIN SABAH GÖRMEKTEN MUTLULUK DUYACAĞIM.
2

GÜN AĞARIRKEN, TANGUY VE GARNIER KAYALARIN ARDINA SAKLANMIŞLARDI. SIRA İLE UYUMADAN NÖBET TUTTULAR...
İŞTE!
SEN İLKİNİ UÇUR, BEN DE İKİNCİSİNİ. SONRA DA HEMEN LANDROVER'E SALDIRACAĞIZ.
OLDU!
NADİNE'Yİ ALMAYA GELEN KONVOY, MAYIN YERLEŞTİRİLMİŞ ALANA GİRİNCE...
BAM
YÜRÜ!
ÖNCE, ELLER YUKARI!
SİLÂHLARINIZI ATIN!
FRANSIZLAR!
MİCHEL!
AŞAĞIYA!..
AŞAĞIYA!..
YERE YATIN!
BİZ YOLA ÇIKANA KADAR YERİNDEN KALKANI VURURUM!
MİCHEL! BU BİR MUCİZE!..NASIL BAŞARDINIZ?!
SONRA ANLATIRIM. GARNİER HAYDİ ATLA!
TAMAM KUMANDAN!

KURŞUNLARINI KULLANMAYA HAZIRLAN, NAPALM BİDONLARINI ATACAĞIZ!
NAPALM BOMBALARI DAR YERLERE YERLEŞTİRİLDİ...
HER ŞEY TAMAM!
BİR KAÇ SANİYE SONRAKİ PATLAMAYLA HERYER CEHENNEME DÖNDÜ. GEÇİT, SANKİ ALEVDEN BİR PERDEYLE KAPATILMIŞA BENZİYORDU...
BU YANGIN BİRKAÇ DAKİKA SÜRER.. BU ARADA BİZ DE UÇAKLA HAVADA OLACAĞIZ..
UÇAK!.. BİR UÇAK! BU ÇÖLDE!? İNANILMAZ ŞEY!.. BU ÇILGINLIK!..
ULLA'NIN UÇAĞI. SENİ ŞAŞIRTACAK BİR ŞEY DAHA VAR. ULLA'DA BURADA! BİZLEN BERABER!
HA!? NE?! O KIZ!
ARABASI BOZULMUŞTU, ONU ÇÖLDE GEZERKEN BULDUK!
ONA NE YAPACAKSINIZ?
BİZE YARDIM EDERSE, SERBEST BIRAKACAĞIMA SÖZ VERDİM. O'DA KABUL ETTİ. BİZE SENİ BULMAMIZ İÇİN ASİLERİN GİZLİ FREKANSINI BULDU VE YARDIM ETTİ.
OLSEN BİLE TAKİBE YANAŞMADI...
YÜRÜYECEĞİZ. YAPILACAK BİR ŞEY YOK! ZAMRİT'E HABER VERMELİYİZ.
PATLAMALARI DUYMUŞ OLMALILAR. DAĞLARDA YANKILANDI...
BU ARADA LANDROVER UÇAĞA VARMIŞTI. UÇAĞIN MOTORLARI UÇUŞA HAZIRDI.
HERŞEY HAZIR!.. ACELE EDİN!
NADİNE! HÜSEYİN'İ BANA VER, ÇABUK BİNİN UÇAĞA!
BU KARMAKARIŞIKLIKTAN İSTİFADE EDEN ULLA, ACELE LANDROVER'E BİNİP KAÇIYORDU...
ULLA ÇILDIRDIN MI?
VERDİĞİM SÖZ, UYUŞUK SURATLI AZRAF'IN YANINDA GEÇERLİ OLAMAZ. HOŞÇAKAL TANGUY!

KUMANDANIM LASTİKLERİNE ATEŞ EDEYİM Mİ?
BIRAK! SANİYELERİMİZ KIYMETLİ! UÇAĞA BİNİN!
2 DAKİKA SONRA AKROBAT GİBİ LAVERDURE GEÇİDİ AŞTI...
GÜZEL! ORTADAN KAYBOLDULAR! NEREDEYSE BU İZCİ TANGUY'A AŞIK OLACAKTIM.
LILLA'NIN PATLAMAYI DUYAN 50 NİN ÜZERİNDE DAĞDAN İNEN ABOTT'UN ADAMLARINDAN HABERİ YOKTU.
BU ARADA..
NE YAZIK Kİ TELSİZ ÇALIŞMIYOR- AZRAF'A TESLİM OLMAMASINI VE GÜZEL HABERİ VEREMİYORUZ.
KURVATT HAVALİMANI!
YAZIK Kİ ÇOK GEÇ KUMANDAN! ABOTT'U ÖĞLEYİN BULSACAKLAR. PRENS SİZE DOĞRU YOLA ÇIKTI.
İMKÂNSIZ! TELSİZLE İRTİBAT KURULAMIYOR.
EY GÜZEL TANRIM! UMUDUMUZ YALNIZCA RANDEVUYA YETİŞMEK...
NE!?..
HEY! MİRAJ'LARIMIZ DA ORADA OLACAK! YENEBİLECEK MİYİZ ACABA?
HAKLISIN! RİSK ÇOK BÜYÜK! AMA GÖZE ALMAMIZ GEREK!
SİZİ SAKLANABİLECEĞİNİZ BİR YERE İNDİRECEĞİM. AZRAF'A KATILMAYA BAKIN!
YALNIZ MI? VAH ZAVALLI!
MİCHEL! BENİ İNDİREMEYECEKSİNİZ!
BİZİ DE, KUMANDAN!
BRAVO, GÜZEL! ARKADAŞLAR! ÖYLEYSE... GİDİYORUZ!
ABOTT NADİNE'NİN KURTARILDIĞINI BİLMELİ! AZRAF KANDIRABİLİR Mİ ACABA?!
SANIRIM!.. EMİNİM BUNA, ZİRA BU ONUN SON ŞANSI.
GERÇEKTEN O SIRADA...
OLSEN! SENİ KURŞUNA DİZECEĞİM. FRANSIZLARI NASIL KAÇIRDIN?!..
BİZE OYUN OYNADILAR, SEN DE ALDATILDIN ABOTT! OYUNLARI ŞEYTANCAYDI. FAKAT, SİZE BİR TEKLİFİM VAR!..

5 SANİYE SONRA, ABOTT TARAFINDAN DAĞLARA SAKLANMIŞ OLAN TOPLAR ATEŞE BAŞLAMIŞTI...
TUZAK!.. BU BİR TUZAKMIŞ! ABOTT ADAMLARIMI ÖLDÜRECEK! AMA O ZAMAN NADİNE?
TAM SIRASI!
ULLA!!! SEFİL!
TA KENDİSİ! HA! HA! HA! SEN DE ÖLECEKSİN. SEFİLLER KRALI!
BİRDEN, SON ANDA BİR DÜŞÜNCE İLE ULLA BAŞINI ÇEVİRDİ...
ARTIK ÇOK GEÇTİ.
AAAYYY!
AAH!
ULLA
ÖLDÜRÜLDÜ!
TANGUY DÜŞÜNMEYE ZAMAN BULAMADAN YENİ BİR OLAYLA KARŞI KARŞIYA GELDİ. ABOTT'UN PARALI ASKERLERİ DAR GEÇİTTEN ÇIKTILAR...
ERNEST! NAPALM BOMBALARI.

ÖNDE OLAN ATLILARIN ÜZERİNE DOĞRU, UÇAKLA GİDEREK YERE YIKTI. HAFİF BOMBALARI VE NAPALM BİDONLARINI ÜZERLERİNE FIRLATTI.
MİCHEL! SAĞ YANDA TOPLAR VAR!
GÖRDÜM
ASİLERİN BATARYALARINI SON BOMBALARLA YIKTIKTAN SONRA
MİCHEL! MİRAJLARIMIZ!
O ANDA BİRDEN...
ATILAN KURŞUNLARDAN ELEK GİBİ OLA
UÇAĞIN DURUMU ÜMİTSİZDİ.
OOH! HİDROLİKTE! ARIZA!
AAHH! İDARE ETMEK MÜMKÜN OLMUYOR!
A! AMA!?
NE!?!... N...N.... NASIL?

HİDROLİKTEKİ ASİT VİTESİN HAREKETİNE ENGEL OLUYORDU... MİRAJLARDA YAŞAM BİTMİŞ GÖRÜNÜYORDU... İDARE MÜMKÜN DEĞİLDİ.. İDARE OLAMAYAN UÇAK YERDE İNFİLAK ETTİ... İKİNCİ UÇAĞIN DURUMU DA ÜMİTSİZDİ.
OOOH!!! ARIZA! DÜŞÜYORUM!!..
BAOM
ÜZERİMİZE GELİYOR!
KAÇABİLEN KAÇSIN!
FAKAT, BİR PLÂN YAPAMADAN UÇAK ÜZERLERİNE DÜŞTÜ...
MUCİZE! KURTULDUK!
SİZE ARIZANIN TAMİRİ OLANAKSIZ DEMİŞTİM!
MİCHEL! AZRAF!.. ÇABUK!..
NADİNE!.. HÜSEYİN!..
NADİNE'NİN KORKUSU GEÇMİŞTİ! ABOTT'UN HAZIRLADIĞI OYUNU BİLİYORDU. KAZANANLAR TAM BİR DELİCE ÜRKÜNTÜ İÇİNDEYDİ. SEVİNÇTEN ÇILDIRIYORLARDI. ABOTT VE ARKADAŞLARI DA DÜŞEN UÇAKLARIN ALTINDA KALMIŞTI...
AZRAF!
ÇİFTE VURUŞ! SAĞOLSUN!
HIMM! BU, BİZİM DURUMUMUZDAN DAHA DEĞİŞİK. BİZ FRANSA'YI KAZANMAK ZORUNDAYIZ. ÜZGÜNÜM AMA KARŞILAMA MERASİMİMİZ HAZIRDIR SANIRIM.
NE KONUŞUYORSUN?! 2 MİRAJ UÇAĞI FRANSA İÇİN DAHA KIYMETLİDİR. PARİS BİZİ HİÇ BİR ZAMAN BAĞIŞLAMAYACAK!

SON